Travis Birds em Espinho

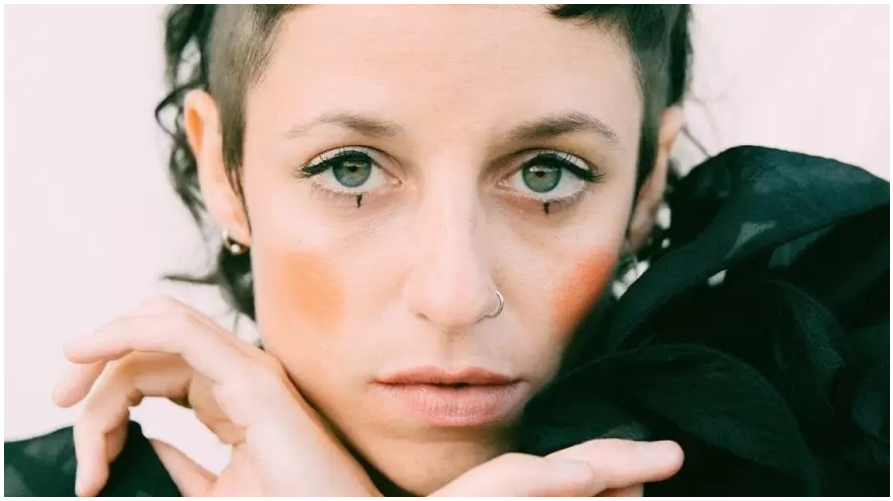

A artista espanhola Travis Birds irá apresentar em Portugal o seu segundo trabalho “La costa de los Mosquitos” no âmbito do “Misty Fest” e “da Mostra Espanha 2021”.

“Um misto de criança, senhor muito sério, tresloucada e escaravelho comum”, é assim que se autodefine Travis Bird. O seu primeiro álbum, *Año X*, reúne dez músicas com base em dez histórias que olham para o mundo através de um prisma muito peculiar. Em setembro de 2018, em jeito de remate a *Año X*, e antes de embarcar no novo repertório.

Em 2019, lança o primeiro single do seu novo trabalho intitulado *Coyotes*: “Coyotes descreve a evolução nas fases de uma obsessão, na qual a possibilidade de conquista destrói e transforma o indivíduo em animal.” *Coyotes* foi escolhida como tema inicial de *El Embarcadero*, série da *Movistar+*, produzida pela Vancouver Media e pela Atresmedia Studios.

Madre Conciencia é o segundo single do novo trabalho de Travis Birds. Novo trabalho que lançará em breve e que terá como título *La Costa de los Mosquitos*. Tal como *Coyotes*, fala de uma centrada no remorso, no sentimento de peso na consciência, de sujidade de espírito e, ao mesmo tempo, na impossibilidade de vencer o lado mau de forma mental, impura e destrutiva.

MÚSICA
PORTO

domingo, novembro 28, 2021
18:00 – 00:00

Foro
Auditório de Espinho, R. 34 884,
4500-318 Espinho
Telefone: 227-341-145

Entradas
Comprar bilhetes (12€)

Mais informações
Mostra Espanha 2021

Créditos
Organizado pela UGURU e a *Mostra Espanha 2021*